

Câmara Municipal da Estância Turística de São Roque



Rua São Paulo, 355 - Jd. Renê - CEP 18135-125 - Caixa Postal 80 - CEP 18130-970
CNPJ/MF: 50.804.079/0001-81 - Fone: (11) 4784-8444 - Fax: (11) 4784-8447
Site: www.camarasaoroque.sp.gov.br | E-mail: camarasaoroque@camarasaoroque.sp.gov.br
São Roque - 'A Terra do Vinho e Bonita por Natureza'

OFÍCIO VEREADOR Nº 1.636/2023

São Roque, 26 de junho de 2023.

Ilustríssimo Senhor Superintendente,

Em face da relevância dos serviços postais para o bom desenrolar das relações sociais, a Empresa Brasileira de Correios e Telégrafos – ECT -, que é uma empresa pública federal responsável pela execução do sistema de envio e entrega de correspondências em todo o país, deve atender aos princípios da universalização, confiabilidade, qualidade e eficiência.

A falta desse importante serviço público contraria e viola o princípio da universalização dos serviços postais, descumprindo os preceitos da Lei nº 6.538, de 22 de junho de 1978, que “Dispõe sobre os Serviços Postais”, senão vejamos:

“Art. 4º - É reconhecido a todos o direito de haver a prestação do serviço postal e do serviço de telegrama, observadas as disposições legais e regulamentares.” (grifei)

Importante enfatizar que o serviço postal, que constitui atividade prestacional, assumindo o Estado o dever de garantir a oferta de certas materialidades em favor da coletividade.

Na lição de Celso Antonio Bandeira de Mello:

“Serviço público é toda atividade de oferecimento de utilidade ou comodidade material fruível diretamente pelos administrados, prestado pelo Estado ou por quem lhe faça as vezes, sob um regime de Direito Público (...).”

Diante disso, com profunda tristeza, novamente retorno ao mesmo assunto: **a falta de distribuição postal na Estrada Carlos Ghirardello (CEP: 18.135-105) e Estrada Carmem Ribeiro Salvetti - Dona Nega – (CEP: 18.135-110), ambas no Bairro Jardim Renê.**

Cumprido esclarecer que os requisitos básicos para as referidas vias públicas receberem serviço postal, em consonância com o Art. 10 da Portaria Interministerial nº 4.474, de 31 de agosto de 2018, que estabelece as

Câmara Municipal da Estância Turística de São Roque



Rua São Paulo, 355 - Jd. Renê - CEP 18135-125 - Caixa Postal 80 - CEP 18130-970

CNPJ/MF: 50.804.079/0001-81 - **Fone:** (11) 4784-8444 - **Fax:** (11) 4784-8447

Site: www.camarasaoroque.sp.gov.br | **E-mail:** camarasaoroque@camarasaoroque.sp.gov.br
São Roque - 'A Terra do Vinho e Bonita por Natureza'

diretrizes para nortear a universalização do atendimento e da entrega postais, são atendidos, senão vejamos:

Art. 10 A ECT deverá realizar a entrega externa em domicílio, sempre que atendidas as seguintes condições:

I - houver a indicação correta do endereço de entrega no objeto postal com o correspondente Código de Endereçamento Postal - CEP;

RESPOSTA: SIM!

II - o distrito possuir quinhentos ou mais habitantes, conforme o censo da Fundação Instituto Brasileiro de Geografia e Estatística - IBGE;

RESPOSTA: SIM!

III - as vias e os logradouros:

a) oferecerem condições de acesso e de segurança ao empregado postal; e

RESPOSTA: SIM!

b) dispuserem de placas identificadoras do logradouro, instaladas pelo órgão municipal ou distrital responsável; e

RESPOSTA: SIM!

IV - os imóveis:

a) apresentarem numeração de forma ordenada, individualizada e única; e

RESPOSTA: SIM!

b) dispuserem de caixa receptora de correspondência, localizada na entrada, ou houver a presença de algum responsável pelo recebimento do objeto postal no endereço de entrega.

RESPOSTA: SIM!

Como podemos verificar, por meio dos anexos, as condições foram atendidas em sua plenitude, assim, não há o que se falar em não cumprimento de requisitos para a ECT indeferir a distribuição dos serviços postais, como ocorreu nas solicitações passadas. Passando a impressão que a ECT sequer analisava o conteúdo dos ofícios, para verificar o atendimento dos

Câmara Municipal da Estância Turística de São Roque



Rua São Paulo, 355 - Jd. Renê - CEP 18135-125 - Caixa Postal 80 - CEP 18130-970

CNPJ/MF: 50.804.079/0001-81 - **Fone:** (11) 4784-8444 - **Fax:** (11) 4784-8447

Site: www.camarasaoroque.sp.gov.br | **E-mail:** camarasaoroque@camarasaoroque.sp.gov.br
São Roque - 'A Terra do Vinho e Bonita por Natureza'

requisitos, e, ao final, encaminhava um ofício padrão indeferindo a regularização dos serviços postais.

Ademais, há que se fazer justiça, uma vez que existem vias públicas no município que recebem os serviços postais mesmo não preenchendo todos os requisitos da supracitada portaria, e as duas vias em questão ainda não recebem, isso é totalmente descabido e inadmissível.

As famílias residentes nas vias públicas supramencionadas estão há anos sofrendo pela ausência do serviço, acarretando a eles sérios prejuízos financeiros, além do transtorno de ordem emocional advindo de todo o estresse dessa situação. Mais que isso, sentem-se inconformados ao saberem que moradores vizinhos recebem os serviços postais há anos, mesmo sem contemplar a totalidade das exigências da ECT.

Diante dos reiterados pedidos realizados por este Vereador, em atendimento aos anseios dos moradores locais, comunico a Vossa Senhoria que irei representar a Empresa Brasileira de Correios e Telégrafos ao Ministério Público, pois, nos termos do Art. 129, inciso II, da Constituição Federal, cabe ao Ministério Público “zelar pelo efetivo respeito dos Poderes Públicos e dos serviços de relevância pública aos direitos assegurados nesta Constituição, promovendo as medidas necessárias a sua garantia”.

Atenciosamente,

**MARCOS ROBERTO MARTINS ARRUDA
(MARQUINHO ARRUDA)**

Vereador

Ao

Ilustríssimo Senhor

SEBASTIÃO SÉRGIO DE SOUZA

MD. Superintendente Estadual de São Paulo Interior – SE/SPI-

Empresa Brasileira de Correios e Telégrafos – ECT

Telefone: (14) 3108-4004. E-mail: se-spi@correios.com.br

Endereço: Praça D. Pedro II, 4-55, 5º andar – Centro - Bauru/SP - 17015-905

Câmara Municipal da Estância Turística de São Roque



Rua São Paulo, 355 - Jd. Renê - CEP 18135-125 - Caixa Postal 80 - CEP 18130-970
CNPJ/MF: 50.804.079/0001-81 - Fone: (11) 4784-8444 - Fax: (11) 4784-8447
Site: www.camarasaoroque.sp.gov.br | E-mail: camarasaoroque@camarasaoroque.sp.gov.br
São Roque - 'A Terra do Vinho e Bonita por Natureza'

Câmara Municipal da Estância Turística de São Roque



Rua São Paulo, 355 - Jd. Renê - CEP 18135-125 - Caixa Postal 80 - CEP 18130-970
CNPJ/MF: 50.804.079/0001-81 - Fone: (11) 4784-8444 - Fax: (11) 4784-8447
Site: www.camarasaoroque.sp.gov.br | E-mail: camarasaoroque@camarasaoroque.sp.gov.br
São Roque - 'A Terra do Vinho e Bonita por Natureza'



OFÍCIO VEREADOR Nº 1052/2020

São Roque, 30 de setembro de 2020.

Ilustríssimo Senhor Superintendente,

Venho, por meio deste, reiterar a Vossa Senhoria a solicitação atualizada, realizada por meio do Ofício Vereador nº **834/2020**, anexo a este Ofício.

No dia 29 de setembro, esta Casa de Leis recebeu, novamente, de Vossa Senhoria a resposta do Ofício Vereador nº 634/2020, veiculada por meio do Ofício Nº 16924010/2020 - SE-SPI. No entanto, o Ofício Vereador nº 834/2020 de 23 de julho de 2020 não foi respondido e, nele, constam novas informações, com fotos anexas inclusive, que levam em consideração os requisitos para execução dos serviços postais, tais como placas, caixas receptoras de correspondência, numerações, etc.

Por essa razão, este Vereador solicita que a Empresa Brasileira de Correios e Telégrafos dispense especial atenção a este Ofício, a fim de **verificar a possibilidade de implantação dos serviços postais**, levando em consideração as **novas informações** do Ofício Vereador nº 834/2020.

Desde já agradeço, renovando meus mais sinceros protestos de elevada estima e de distinta consideração.

Atenciosamente,

MARCOS ROBERTO MARTINS ARRUDA
(MARQUINHO ARRUDA)
Vereador

Ao
Ilustríssimo Senhor
PEDRO ORESTES TOLEDO
MD. Superintendente Estadual de São Paulo Interior – SE/SPI
Empresa Brasileira de Correios e Telégrafos

PROTOCOLO Nº CETSР 30/09/2020 - 16:15 8194/2020/LMF

1

Este documento é cópia do original, assinado digitalmente por MARCOS ROBERTO MARTINS ARRUDA em 01/10/2020 às 16:15:02. Para conferir o original, acesse <http://consulta.siscam.com.br/camarasaoroque/documentos/autenticar> e informe o código B44H-W8RR-N4Y9-S8M4

Câmara Municipal da Estância Turística de São Roque



Rua São Paulo, 355 - Jd. Renê - CEP 18135-125 - Caixa Postal 80 - CEP 18130-970
CNPJ/MF: 50.804.079/0001-81 - **Fone:** (11) 4784-8444 - **Fax:** (11) 4784-8447
Site: www.camarasaoroque.sp.gov.br | **E-mail:** camarasaoroque@camarasaoroque.sp.gov.br
São Roque - 'A Terra do Vinho e Bonita por Natureza'

Câmara Municipal da Estância Turística de São Roque



Rua São Paulo, 355 - Jd. Renê - CEP 18135-125 - Caixa Postal 80 - CEP 18130-970
CNPJ/MF: 50.804.079/0001-81 - **Fone:** (11) 4784-8444 - **Fax:** (11) 4784-8447
Site: www.camarasaoroque.sp.gov.br | **E-mail:** camarasaoroque@camarasaoroque.sp.gov.br
São Roque - 'A Terra do Vinho e Bonita por Natureza'

ANEXO

OFÍCIO VEREADOR Nº 834/2020

São Roque, 23 de julho de 2020.

Prezado Senhor,

Tenho pelo presente a grata satisfação em cumprimenta-lo e na oportunidade REITERAR pedido para regularização de Distribuição Postal na ESTRADA CARLOS GHIRARDELLO e ESTRADA DO ENGENHO, no Bairro Jardim Renê, no Município de São Roque.

O presente pedido já foi feito pelo Ofício Vereador nº 634/2020, sendo negado através do Ofício nº 15844554/2020-SE-SPI, onde a Empresa Brasileira de Correios alega, entre outras coisas: **1.** que os imóveis ali localizados não possuiriam numeração de forma ordenada, separadas por lados par e ímpar, individualizadas e únicas; e **2.** que os imóveis não dispõem de caixas receptoras de correspondências.

Diante da manifestação da Empresa Brasileira de Correios e Telégrafos, cumpre-me informar que as mesmas não procedem e que a indisponibilização da distribuição postal nas Estradas acima citadas vem causando sérios transtornos aos seus moradores.

Encaminho junto a este Ofício uma série de fotografias que demonstram a existência de Placa Indicativa de Denominação, inclusive com CEP, junto às Estradas Carlos Ghirardello e do Engenho, assim como a existência de numeração individualizada para os imóveis.

Também ressalto que as Estradas em questão estão inscritas em uma região onde, seguramente, existem mais de 500 habitantes, e que o local oferece as devidas condições de acesso e segurança aos empregados postais, conforme exige a Portaria Interministerial nº 4.474/2018.

2

Este documento é cópia do original assinado digitalmente por MARCOS ROBERTO MARTINS ARRUDA 20327819804 em 01/10/2020 10:46:02
Para conferir o original, acesse <http://consulta.siscam.com.br/camarasaoroque/documentos/autenticar> e informe o código B4HC-W8R8-N4Y9-S8M4

Câmara Municipal da Estância Turística de São Roque



Rua São Paulo, 355 - Jd. Renê - CEP 18135-125 - Caixa Postal 80 - CEP 18130-970
CNPJ/MF: 50.804.079/0001-81 - **Fone:** (11) 4784-8444 - **Fax:** (11) 4784-8447
Site: www.camarasaoroque.sp.gov.br | **E-mail:** camarasaoroque@camarasaoroque.sp.gov.br
São Roque - 'A Terra do Vinho e Bonita por Natureza'

Câmara Municipal da Estância Turística de São Roque



Rua São Paulo, 355 - Jd. Renê - CEP 18135-125 - Caixa Postal 80 - CEP 18130-970
CNPJ/MF: 50.804.079/0001-81 - **Fone:** (11) 4784-8444 - **Fax:** (11) 4784-8447
Site: www.camarasaoroque.sp.gov.br | **E-mail:** camarasaoroque@camarasaoroque.sp.gov.br
São Roque - 'A Terra do Vinho e Bonita por Natureza'

Assim, tendo em vista o constatado atendimento aos requisitos necessários, peço encarecidamente que a Empresa Brasileiro de Correios e Telégrafos regularize, o quanto antes, a Distribuição Postal na ESTRADA CARLOS GHIRARDELLO e ESTRADA DO ENGENHO, no Bairro Jardim Renê, no Município de São Roque, pois de outro modo, este Vereador deverá acionar o Ministério Público, a fim de defender os interesses da população, que vem sendo privada desse importante serviço público e impedida de receber correspondências em seus endereços residenciais.

Na certeza de que dispensará especial atenção a este Ofício, desde já agradeço, renovando meus mais sinceros protestos de elevada estima e de distinta consideração.

Atenciosamente,

MARCOS ROBERTO MARTINS ARRUDA
(MARQUINHO ARRUDA)
Vereador

Ao
Ilustríssimo Senhor
PEDRO ORESTES TOLEDO
MD. Superintendente Estadual de São Paulo Interior – SE/SPI
Empresa Brasileira de Correios e Telégrafos

PROTOCOLO Nº CETSRS 23/07/2020 - 12:25 6259/2020 /cmj-

Este documento é cópia do original assinado digitalmente por MARCOS ROBERTO MARTINS ARRUDA:20327819804 em 01/10/2020 10:46:02
Para conferir o original, acesse <http://consulta.siscam.com.br/camarasaoroque/documentos/autenticar> e informe o código B4HC-W8R8-N4Y9-S8M4

Câmara Municipal da Estância Turística de São Roque



Rua São Paulo, 355 - Jd. Renê - CEP 18135-125 - Caixa Postal 80 - CEP 18130-970

CNPJ/MF: 50.804.079/0001-81 - **Fone:** (11) 4784-8444 - **Fax:** (11) 4784-8447

Site: www.camarasaoroque.sp.gov.br | **E-mail:** camarasaoroque@camarasaoroque.sp.gov.br
São Roque - 'A Terra do Vinho e Bonita por Natureza'

ANEXO – ESTRADA CARMEM RIBEIRO SALVETTI (DONA NÊGA) CEP 18.135-110

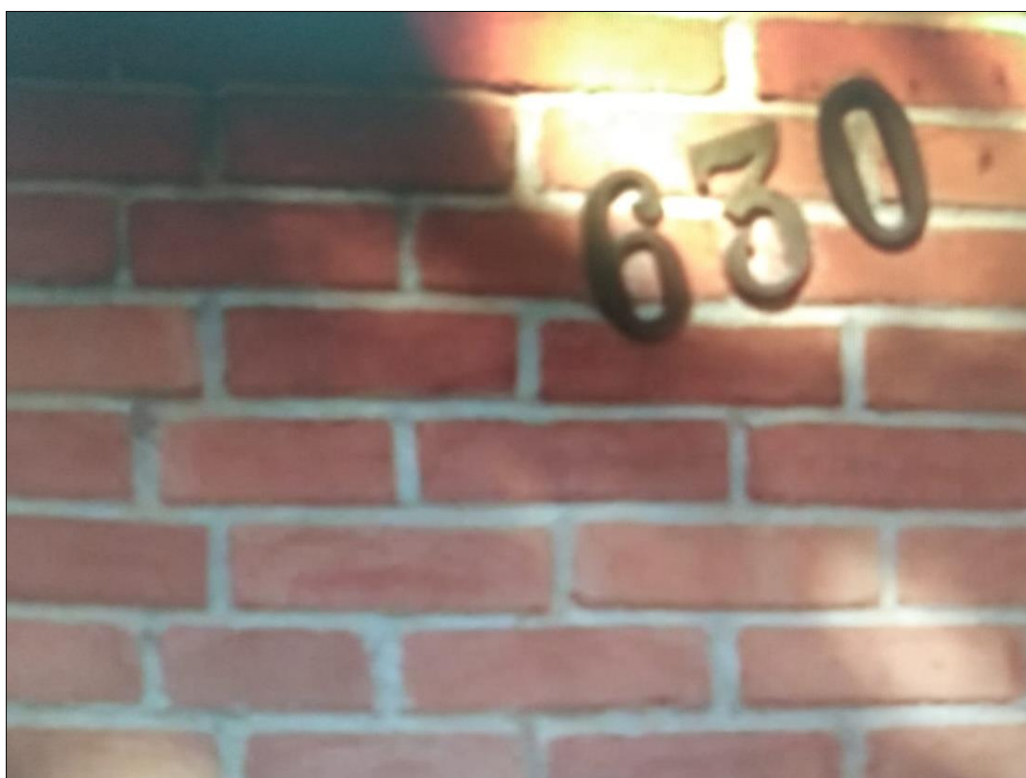

Câmara Municipal da Estância Turística de São Roque



Rua São Paulo, 355 - Jd. Renê - CEP 18135-125 - Caixa Postal 80 - CEP 18130-970

CNPJ/MF: 50.804.079/0001-81 - **Fone:** (11) 4784-8444 - **Fax:** (11) 4784-8447

Site: www.camarasaoroque.sp.gov.br | **E-mail:** camarasaoroque@camarasaoroque.sp.gov.br
São Roque - 'A Terra do Vinho e Bonita por Natureza'



Câmara Municipal da Estância Turística de São Roque



Rua São Paulo, 355 - Jd. Renê - CEP 18135-125 - Caixa Postal 80 - CEP 18130-970

CNPJ/MF: 50.804.079/0001-81 - **Fone:** (11) 4784-8444 - **Fax:** (11) 4784-8447

Site: www.camarasaoroque.sp.gov.br | **E-mail:** camarasaoroque@camarasaoroque.sp.gov.br
São Roque - 'A Terra do Vinho e Bonita por Natureza'



Câmara Municipal da Estância Turística de São Roque



Rua São Paulo, 355 - Jd. Renê - CEP 18135-125 - Caixa Postal 80 - CEP 18130-970
CNPJ/MF: 50.804.079/0001-81 - **Fone:** (11) 4784-8444 - **Fax:** (11) 4784-8447
Site: www.camarasaoroque.sp.gov.br | **E-mail:** camarasaoroque@camarasaoroque.sp.gov.br
São Roque - 'A Terra do Vinho e Bonita por Natureza'



Câmara Municipal da Estância Turística de São Roque



Rua São Paulo, 355 - Jd. Renê - CEP 18135-125 - Caixa Postal 80 - CEP 18130-970

CNPJ/MF: 50.804.079/0001-81 - **Fone:** (11) 4784-8444 - **Fax:** (11) 4784-8447

Site: www.camarasaoroque.sp.gov.br | **E-mail:** camarasaoroque@camarasaoroque.sp.gov.br

São Roque - 'A Terra do Vinho e Bonita por Natureza'



Câmara Municipal da Estância Turística de São Roque



Rua São Paulo, 355 - Jd. Renê - CEP 18135-125 - Caixa Postal 80 - CEP 18130-970

CNPJ/MF: 50.804.079/0001-81 - **Fone:** (11) 4784-8444 - **Fax:** (11) 4784-8447

Site: www.camarasaoroque.sp.gov.br | **E-mail:** camarasaoroque@camarasaoroque.sp.gov.br

São Roque - 'A Terra do Vinho e Bonita por Natureza'



Câmara Municipal da Estância Turística de São Roque



Rua São Paulo, 355 - Jd. Renê - CEP 18135-125 - Caixa Postal 80 - CEP 18130-970

CNPJ/MF: 50.804.079/0001-81 - **Fone:** (11) 4784-8444 - **Fax:** (11) 4784-8447

Site: www.camarasaoroque.sp.gov.br | **E-mail:** camarasaoroque@camarasaoroque.sp.gov.br

São Roque - 'A Terra do Vinho e Bonita por Natureza'



Câmara Municipal da Estância Turística de São Roque



Rua São Paulo, 355 - Jd. Renê - CEP 18135-125 - Caixa Postal 80 - CEP 18130-970
CNPJ/MF: 50.804.079/0001-81 - **Fone:** (11) 4784-8444 - **Fax:** (11) 4784-8447
Site: www.camarasaoroque.sp.gov.br | **E-mail:** camarasaoroque@camarasaoroque.sp.gov.br
São Roque - 'A Terra do Vinho e Bonita por Natureza'



Câmara Municipal da Estância Turística de São Roque



Rua São Paulo, 355 - Jd. Renê - CEP 18135-125 - Caixa Postal 80 - CEP 18130-970

CNPJ/MF: 50.804.079/0001-81 - **Fone:** (11) 4784-8444 - **Fax:** (11) 4784-8447

Site: www.camarasaoroque.sp.gov.br | **E-mail:** camarasaoroque@camarasaoroque.sp.gov.br
São Roque - 'A Terra do Vinho e Bonita por Natureza'



Câmara Municipal da Estância Turística de São Roque



Rua São Paulo, 355 - Jd. Renê - CEP 18135-125 - Caixa Postal 80 - CEP 18130-970

CNPJ/MF: 50.804.079/0001-81 - **Fone:** (11) 4784-8444 - **Fax:** (11) 4784-8447

Site: www.camarasaoroque.sp.gov.br | **E-mail:** camarasaoroque@camarasaoroque.sp.gov.br

São Roque - 'A Terra do Vinho e Bonita por Natureza'



Câmara Municipal da Estância Turística de São Roque



Rua São Paulo, 355 - Jd. Renê - CEP 18135-125 - Caixa Postal 80 - CEP 18130-970

CNPJ/MF: 50.804.079/0001-81 - **Fone:** (11) 4784-8444 - **Fax:** (11) 4784-8447

Site: www.camarasaoroque.sp.gov.br | **E-mail:** camarasaoroque@camarasaoroque.sp.gov.br

São Roque - 'A Terra do Vinho e Bonita por Natureza'



Câmara Municipal da Estância Turística de São Roque



Rua São Paulo, 355 - Jd. Renê - CEP 18135-125 - Caixa Postal 80 - CEP 18130-970

CNPJ/MF: 50.804.079/0001-81 - **Fone:** (11) 4784-8444 - **Fax:** (11) 4784-8447

Site: www.camarasaoroque.sp.gov.br | **E-mail:** camarasaoroque@camarasaoroque.sp.gov.br

São Roque - 'A Terra do Vinho e Bonita por Natureza'



Câmara Municipal da Estância Turística de São Roque



Rua São Paulo, 355 - Jd. Renê - CEP 18135-125 - Caixa Postal 80 - CEP 18130-970

CNPJ/MF: 50.804.079/0001-81 - **Fone:** (11) 4784-8444 - **Fax:** (11) 4784-8447

Site: www.camarasaoroque.sp.gov.br | **E-mail:** camarasaoroque@camarasaoroque.sp.gov.br
São Roque - 'A Terra do Vinho e Bonita por Natureza'



Câmara Municipal da Estância Turística de São Roque



Rua São Paulo, 355 - Jd. Renê - CEP 18135-125 - Caixa Postal 80 - CEP 18130-970

CNPJ/MF: 50.804.079/0001-81 - **Fone:** (11) 4784-8444 - **Fax:** (11) 4784-8447

Site: www.camarasaoroque.sp.gov.br | **E-mail:** camarasaoroque@camarasaoroque.sp.gov.br
São Roque - 'A Terra do Vinho e Bonita por Natureza'



Câmara Municipal da Estância Turística de São Roque



Rua São Paulo, 355 - Jd. Renê - CEP 18135-125 - Caixa Postal 80 - CEP 18130-970

CNPJ/MF: 50.804.079/0001-81 - **Fone:** (11) 4784-8444 - **Fax:** (11) 4784-8447

Site: www.camarasaoroque.sp.gov.br | **E-mail:** camarasaoroque@camarasaoroque.sp.gov.br

São Roque - 'A Terra do Vinho e Bonita por Natureza'



Câmara Municipal da Estância Turística de São Roque



Rua São Paulo, 355 - Jd. Renê - CEP 18135-125 - Caixa Postal 80 - CEP 18130-970

CNPJ/MF: 50.804.079/0001-81 - **Fone:** (11) 4784-8444 - **Fax:** (11) 4784-8447

Site: www.camarasaoroque.sp.gov.br | **E-mail:** camarasaoroque@camarasaoroque.sp.gov.br
São Roque - 'A Terra do Vinho e Bonita por Natureza'



Câmara Municipal da Estância Turística de São Roque



Rua São Paulo, 355 - Jd. Renê - CEP 18135-125 - Caixa Postal 80 - CEP 18130-970

CNPJ/MF: 50.804.079/0001-81 - **Fone:** (11) 4784-8444 - **Fax:** (11) 4784-8447

Site: www.camarasaoroque.sp.gov.br | **E-mail:** camarasaoroque@camarasaoroque.sp.gov.br
São Roque - 'A Terra do Vinho e Bonita por Natureza'



Câmara Municipal da Estância Turística de São Roque



Rua São Paulo, 355 - Jd. Renê - CEP 18135-125 - Caixa Postal 80 - CEP 18130-970
CNPJ/MF: 50.804.079/0001-81 - **Fone:** (11) 4784-8444 - **Fax:** (11) 4784-8447
Site: www.camarasaoroque.sp.gov.br | **E-mail:** camarasaoroque@camarasaoroque.sp.gov.br
São Roque - 'A Terra do Vinho e Bonita por Natureza'



Câmara Municipal da Estância Turística de São Roque



Rua São Paulo, 355 - Jd. Renê - CEP 18135-125 - Caixa Postal 80 - CEP 18130-970

CNPJ/MF: 50.804.079/0001-81 - **Fone:** (11) 4784-8444 - **Fax:** (11) 4784-8447

Site: www.camarasaoroque.sp.gov.br | **E-mail:** camarasaoroque@camarasaoroque.sp.gov.br
São Roque - 'A Terra do Vinho e Bonita por Natureza'



Câmara Municipal da Estância Turística de São Roque



Rua São Paulo, 355 - Jd. Renê - CEP 18135-125 - Caixa Postal 80 - CEP 18130-970

CNPJ/MF: 50.804.079/0001-81 - **Fone:** (11) 4784-8444 - **Fax:** (11) 4784-8447

Site: www.camarasaoroque.sp.gov.br | **E-mail:** camarasaoroque@camarasaoroque.sp.gov.br
São Roque - 'A Terra do Vinho e Bonita por Natureza'



Câmara Municipal da Estância Turística de São Roque



Rua São Paulo, 355 - Jd. Renê - CEP 18135-125 - Caixa Postal 80 - CEP 18130-970

CNPJ/MF: 50.804.079/0001-81 - **Fone:** (11) 4784-8444 - **Fax:** (11) 4784-8447

Site: www.camarasaoroque.sp.gov.br | **E-mail:** camarasaoroque@camarasaoroque.sp.gov.br
São Roque - 'A Terra do Vinho e Bonita por Natureza'



Câmara Municipal da Estância Turística de São Roque



Rua São Paulo, 355 - Jd. Renê - CEP 18135-125 - Caixa Postal 80 - CEP 18130-970

CNPJ/MF: 50.804.079/0001-81 - **Fone:** (11) 4784-8444 - **Fax:** (11) 4784-8447

Site: www.camarasaoroque.sp.gov.br | **E-mail:** camarasaoroque@camarasaoroque.sp.gov.br
São Roque - 'A Terra do Vinho e Bonita por Natureza'



Câmara Municipal da Estância Turística de São Roque



Rua São Paulo, 355 - Jd. Renê - CEP 18135-125 - Caixa Postal 80 - CEP 18130-970

CNPJ/MF: 50.804.079/0001-81 - **Fone:** (11) 4784-8444 - **Fax:** (11) 4784-8447

Site: www.camarasaoroque.sp.gov.br | **E-mail:** camarasaoroque@camarasaoroque.sp.gov.br
São Roque - 'A Terra do Vinho e Bonita por Natureza'



Câmara Municipal da Estância Turística de São Roque



Rua São Paulo, 355 - Jd. Renê - CEP 18135-125 - Caixa Postal 80 - CEP 18130-970

CNPJ/MF: 50.804.079/0001-81 - **Fone:** (11) 4784-8444 - **Fax:** (11) 4784-8447

Site: www.camarasaoroque.sp.gov.br | **E-mail:** camarasaoroque@camarasaoroque.sp.gov.br

São Roque - 'A Terra do Vinho e Bonita por Natureza'



Câmara Municipal da Estância Turística de São Roque



Rua São Paulo, 355 - Jd. Renê - CEP 18135-125 - Caixa Postal 80 - CEP 18130-970

CNPJ/MF: 50.804.079/0001-81 - **Fone:** (11) 4784-8444 - **Fax:** (11) 4784-8447

Site: www.camarasaoroque.sp.gov.br | **E-mail:** camarasaoroque@camarasaoroque.sp.gov.br
São Roque - 'A Terra do Vinho e Bonita por Natureza'



Câmara Municipal da Estância Turística de São Roque



Rua São Paulo, 355 - Jd. Renê - CEP 18135-125 - Caixa Postal 80 - CEP 18130-970

CNPJ/MF: 50.804.079/0001-81 - **Fone:** (11) 4784-8444 - **Fax:** (11) 4784-8447

Site: www.camarasaoroque.sp.gov.br | **E-mail:** camarasaoroque@camarasaoroque.sp.gov.br

São Roque - 'A Terra do Vinho e Bonita por Natureza'



Câmara Municipal da Estância Turística de São Roque



Rua São Paulo, 355 - Jd. Renê - CEP 18135-125 - Caixa Postal 80 - CEP 18130-970

CNPJ/MF: 50.804.079/0001-81 - **Fone:** (11) 4784-8444 - **Fax:** (11) 4784-8447

Site: www.camarasaoroque.sp.gov.br | **E-mail:** camarasaoroque@camarasaoroque.sp.gov.br
São Roque - 'A Terra do Vinho e Bonita por Natureza'



Câmara Municipal da Estância Turística de São Roque



Rua São Paulo, 355 - Jd. Renê - CEP 18135-125 - Caixa Postal 80 - CEP 18130-970
CNPJ/MF: 50.804.079/0001-81 - **Fone:** (11) 4784-8444 - **Fax:** (11) 4784-8447
Site: www.camarasaoroque.sp.gov.br | **E-mail:** camarasaoroque@camarasaoroque.sp.gov.br
São Roque - 'A Terra do Vinho e Bonita por Natureza'



Câmara Municipal da Estância Turística de São Roque



Rua São Paulo, 355 - Jd. Renê - CEP 18135-125 - Caixa Postal 80 - CEP 18130-970

CNPJ/MF: 50.804.079/0001-81 - **Fone:** (11) 4784-8444 - **Fax:** (11) 4784-8447

Site: www.camarasaoroque.sp.gov.br | **E-mail:** camarasaoroque@camarasaoroque.sp.gov.br

São Roque - 'A Terra do Vinho e Bonita por Natureza'



Câmara Municipal da Estância Turística de São Roque



Rua São Paulo, 355 - Jd. Renê - CEP 18135-125 - Caixa Postal 80 - CEP 18130-970
CNPJ/MF: 50.804.079/0001-81 - **Fone:** (11) 4784-8444 - **Fax:** (11) 4784-8447
Site: www.camarasaoroque.sp.gov.br | **E-mail:** camarasaoroque@camarasaoroque.sp.gov.br
São Roque - 'A Terra do Vinho e Bonita por Natureza'



Câmara Municipal da Estância Turística de São Roque



Rua São Paulo, 355 - Jd. Renê - CEP 18135-125 - Caixa Postal 80 - CEP 18130-970

CNPJ/MF: 50.804.079/0001-81 - **Fone:** (11) 4784-8444 - **Fax:** (11) 4784-8447

Site: www.camarasaoroque.sp.gov.br | **E-mail:** camarasaoroque@camarasaoroque.sp.gov.br
São Roque - 'A Terra do Vinho e Bonita por Natureza'

ANEXO – ESTRADA CARLOS GHIRARDELLO - CEP 18.135-105



Câmara Municipal da Estância Turística de São Roque



Rua São Paulo, 355 - Jd. Renê - CEP 18135-125 - Caixa Postal 80 - CEP 18130-970

CNPJ/MF: 50.804.079/0001-81 - **Fone:** (11) 4784-8444 - **Fax:** (11) 4784-8447

Site: www.camarasaoroque.sp.gov.br | **E-mail:** camarasaoroque@camarasaoroque.sp.gov.br

São Roque - 'A Terra do Vinho e Bonita por Natureza'

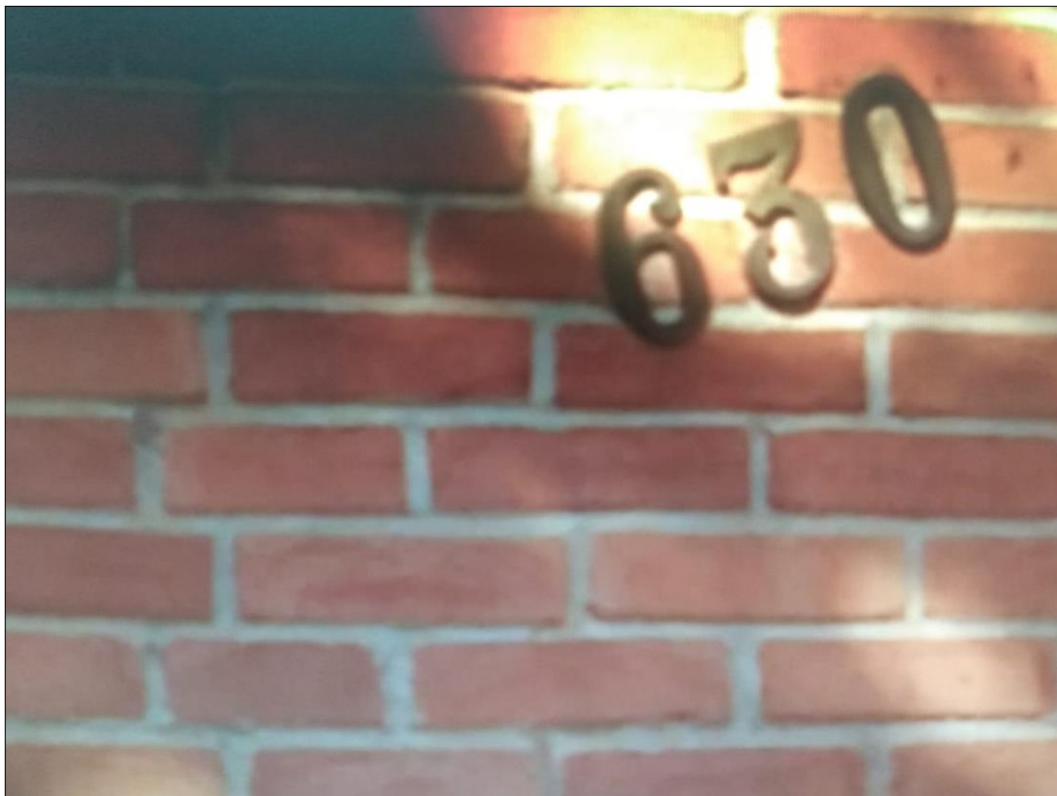

Câmara Municipal da Estância Turística de São Roque



Rua São Paulo, 355 - Jd. Renê - CEP 18135-125 - Caixa Postal 80 - CEP 18130-970

CNPJ/MF: 50.804.079/0001-81 - **Fone:** (11) 4784-8444 - **Fax:** (11) 4784-8447

Site: www.camarasaoroque.sp.gov.br | **E-mail:** camarasaoroque@camarasaoroque.sp.gov.br

São Roque - 'A Terra do Vinho e Bonita por Natureza'



Câmara Municipal da Estância Turística de São Roque



Rua São Paulo, 355 - Jd. Renê - CEP 18135-125 - Caixa Postal 80 - CEP 18130-970

CNPJ/MF: 50.804.079/0001-81 - **Fone:** (11) 4784-8444 - **Fax:** (11) 4784-8447

Site: www.camarasaoroque.sp.gov.br | **E-mail:** camarasaoroque@camarasaoroque.sp.gov.br
São Roque - 'A Terra do Vinho e Bonita por Natureza'



Câmara Municipal da Estância Turística de São Roque



Rua São Paulo, 355 - Jd. Renê - CEP 18135-125 - Caixa Postal 80 - CEP 18130-970

CNPJ/MF: 50.804.079/0001-81 - **Fone:** (11) 4784-8444 - **Fax:** (11) 4784-8447

Site: www.camarasaoroque.sp.gov.br | **E-mail:** camarasaoroque@camarasaoroque.sp.gov.br
São Roque - 'A Terra do Vinho e Bonita por Natureza'



Câmara Municipal da Estância Turística de São Roque



Rua São Paulo, 355 - Jd. Renê - CEP 18135-125 - Caixa Postal 80 - CEP 18130-970

CNPJ/MF: 50.804.079/0001-81 - **Fone:** (11) 4784-8444 - **Fax:** (11) 4784-8447

Site: www.camarasaoroque.sp.gov.br | **E-mail:** camarasaoroque@camarasaoroque.sp.gov.br
São Roque - 'A Terra do Vinho e Bonita por Natureza'



Câmara Municipal da Estância Turística de São Roque



Rua São Paulo, 355 - Jd. Renê - CEP 18135-125 - Caixa Postal 80 - CEP 18130-970

CNPJ/MF: 50.804.079/0001-81 - **Fone:** (11) 4784-8444 - **Fax:** (11) 4784-8447

Site: www.camarasaoroque.sp.gov.br | **E-mail:** camarasaoroque@camarasaoroque.sp.gov.br
São Roque - 'A Terra do Vinho e Bonita por Natureza'



Câmara Municipal da Estância Turística de São Roque



Rua São Paulo, 355 - Jd. Renê - CEP 18135-125 - Caixa Postal 80 - CEP 18130-970

CNPJ/MF: 50.804.079/0001-81 - **Fone:** (11) 4784-8444 - **Fax:** (11) 4784-8447

Site: www.camarasaoroque.sp.gov.br | **E-mail:** camarasaoroque@camarasaoroque.sp.gov.br
São Roque - 'A Terra do Vinho e Bonita por Natureza'



Câmara Municipal da Estância Turística de São Roque



Rua São Paulo, 355 - Jd. Renê - CEP 18135-125 - Caixa Postal 80 - CEP 18130-970

CNPJ/MF: 50.804.079/0001-81 - **Fone:** (11) 4784-8444 - **Fax:** (11) 4784-8447

Site: www.camarasaoroque.sp.gov.br | **E-mail:** camarasaoroque@camarasaoroque.sp.gov.br
São Roque - 'A Terra do Vinho e Bonita por Natureza'



Câmara Municipal da Estância Turística de São Roque



Rua São Paulo, 355 - Jd. Renê - CEP 18135-125 - Caixa Postal 80 - CEP 18130-970
CNPJ/MF: 50.804.079/0001-81 - **Fone:** (11) 4784-8444 - **Fax:** (11) 4784-8447
Site: www.camarasaoroque.sp.gov.br | **E-mail:** camarasaoroque@camarasaoroque.sp.gov.br
São Roque - 'A Terra do Vinho e Bonita por Natureza'



Câmara Municipal da Estância Turística de São Roque



Rua São Paulo, 355 - Jd. Renê - CEP 18135-125 - Caixa Postal 80 - CEP 18130-970

CNPJ/MF: 50.804.079/0001-81 - **Fone:** (11) 4784-8444 - **Fax:** (11) 4784-8447

Site: www.camarasaoroque.sp.gov.br | **E-mail:** camarasaoroque@camarasaoroque.sp.gov.br
São Roque - 'A Terra do Vinho e Bonita por Natureza'



Câmara Municipal da Estância Turística de São Roque



Rua São Paulo, 355 - Jd. Renê - CEP 18135-125 - Caixa Postal 80 - CEP 18130-970

CNPJ/MF: 50.804.079/0001-81 - **Fone:** (11) 4784-8444 - **Fax:** (11) 4784-8447

Site: www.camarasaoroque.sp.gov.br | **E-mail:** camarasaoroque@camarasaoroque.sp.gov.br

São Roque - 'A Terra do Vinho e Bonita por Natureza'



Câmara Municipal da Estância Turística de São Roque



Rua São Paulo, 355 - Jd. Renê - CEP 18135-125 - Caixa Postal 80 - CEP 18130-970

CNPJ/MF: 50.804.079/0001-81 - **Fone:** (11) 4784-8444 - **Fax:** (11) 4784-8447

Site: www.camarasaoroque.sp.gov.br | **E-mail:** camarasaoroque@camarasaoroque.sp.gov.br
São Roque - 'A Terra do Vinho e Bonita por Natureza'



Câmara Municipal da Estância Turística de São Roque



Rua São Paulo, 355 - Jd. Renê - CEP 18135-125 - Caixa Postal 80 - CEP 18130-970

CNPJ/MF: 50.804.079/0001-81 - **Fone:** (11) 4784-8444 - **Fax:** (11) 4784-8447

Site: www.camarasaoroque.sp.gov.br | **E-mail:** camarasaoroque@camarasaoroque.sp.gov.br

São Roque - 'A Terra do Vinho e Bonita por Natureza'



Câmara Municipal da Estância Turística de São Roque



Rua São Paulo, 355 - Jd. Renê - CEP 18135-125 - Caixa Postal 80 - CEP 18130-970

CNPJ/MF: 50.804.079/0001-81 - **Fone:** (11) 4784-8444 - **Fax:** (11) 4784-8447

Site: www.camarasaoroque.sp.gov.br | **E-mail:** camarasaoroque@camarasaoroque.sp.gov.br
São Roque - 'A Terra do Vinho e Bonita por Natureza'



Câmara Municipal da Estância Turística de São Roque



Rua São Paulo, 355 - Jd. Renê - CEP 18135-125 - Caixa Postal 80 - CEP 18130-970

CNPJ/MF: 50.804.079/0001-81 - **Fone:** (11) 4784-8444 - **Fax:** (11) 4784-8447

Site: www.camarasaoroque.sp.gov.br | **E-mail:** camarasaoroque@camarasaoroque.sp.gov.br
São Roque - 'A Terra do Vinho e Bonita por Natureza'



Câmara Municipal da Estância Turística de São Roque



Rua São Paulo, 355 - Jd. Renê - CEP 18135-125 - Caixa Postal 80 - CEP 18130-970

CNPJ/MF: 50.804.079/0001-81 - **Fone:** (11) 4784-8444 - **Fax:** (11) 4784-8447

Site: www.camarasaoroque.sp.gov.br | **E-mail:** camarasaoroque@camarasaoroque.sp.gov.br
São Roque - 'A Terra do Vinho e Bonita por Natureza'



Câmara Municipal da Estância Turística de São Roque



Rua São Paulo, 355 - Jd. Renê - CEP 18135-125 - Caixa Postal 80 - CEP 18130-970

CNPJ/MF: 50.804.079/0001-81 - **Fone:** (11) 4784-8444 - **Fax:** (11) 4784-8447

Site: www.camarasaoroque.sp.gov.br | **E-mail:** camarasaoroque@camarasaoroque.sp.gov.br
São Roque - 'A Terra do Vinho e Bonita por Natureza'



Câmara Municipal da Estância Turística de São Roque



Rua São Paulo, 355 - Jd. Renê - CEP 18135-125 - Caixa Postal 80 - CEP 18130-970

CNPJ/MF: 50.804.079/0001-81 - **Fone:** (11) 4784-8444 - **Fax:** (11) 4784-8447

Site: www.camarasaoroque.sp.gov.br | **E-mail:** camarasaoroque@camarasaoroque.sp.gov.br
São Roque - 'A Terra do Vinho e Bonita por Natureza'



Câmara Municipal da Estância Turística de São Roque



Rua São Paulo, 355 - Jd. Renê - CEP 18135-125 - Caixa Postal 80 - CEP 18130-970

CNPJ/MF: 50.804.079/0001-81 - **Fone:** (11) 4784-8444 - **Fax:** (11) 4784-8447

Site: www.camarasaoroque.sp.gov.br | **E-mail:** camarasaoroque@camarasaoroque.sp.gov.br

São Roque - 'A Terra do Vinho e Bonita por Natureza'



Câmara Municipal da Estância Turística de São Roque



Rua São Paulo, 355 - Jd. Renê - CEP 18135-125 - Caixa Postal 80 - CEP 18130-970

CNPJ/MF: 50.804.079/0001-81 - **Fone:** (11) 4784-8444 - **Fax:** (11) 4784-8447

Site: www.camarasaoroque.sp.gov.br | **E-mail:** camarasaoroque@camarasaoroque.sp.gov.br
São Roque - 'A Terra do Vinho e Bonita por Natureza'



Câmara Municipal da Estância Turística de São Roque



Rua São Paulo, 355 - Jd. Renê - CEP 18135-125 - Caixa Postal 80 - CEP 18130-970

CNPJ/MF: 50.804.079/0001-81 - **Fone:** (11) 4784-8444 - **Fax:** (11) 4784-8447

Site: www.camarasaoroque.sp.gov.br | **E-mail:** camarasaoroque@camarasaoroque.sp.gov.br
São Roque - 'A Terra do Vinho e Bonita por Natureza'



Câmara Municipal da Estância Turística de São Roque



Rua São Paulo, 355 - Jd. Renê - CEP 18135-125 - Caixa Postal 80 - CEP 18130-970

CNPJ/MF: 50.804.079/0001-81 - **Fone:** (11) 4784-8444 - **Fax:** (11) 4784-8447

Site: www.camarasaoroque.sp.gov.br | **E-mail:** camarasaoroque@camarasaoroque.sp.gov.br
São Roque - 'A Terra do Vinho e Bonita por Natureza'



Câmara Municipal da Estância Turística de São Roque



Rua São Paulo, 355 - Jd. Renê - CEP 18135-125 - Caixa Postal 80 - CEP 18130-970
CNPJ/MF: 50.804.079/0001-81 - **Fone:** (11) 4784-8444 - **Fax:** (11) 4784-8447
Site: www.camarasaoroque.sp.gov.br | **E-mail:** camarasaoroque@camarasaoroque.sp.gov.br
São Roque - 'A Terra do Vinho e Bonita por Natureza'



Câmara Municipal da Estância Turística de São Roque



Rua São Paulo, 355 - Jd. Renê - CEP 18135-125 - Caixa Postal 80 - CEP 18130-970

CNPJ/MF: 50.804.079/0001-81 - **Fone:** (11) 4784-8444 - **Fax:** (11) 4784-8447

Site: www.camarasaoroque.sp.gov.br | **E-mail:** camarasaoroque@camarasaoroque.sp.gov.br
São Roque - 'A Terra do Vinho e Bonita por Natureza'



Câmara Municipal da Estância Turística de São Roque



Rua São Paulo, 355 - Jd. Renê - CEP 18135-125 - Caixa Postal 80 - CEP 18130-970

CNPJ/MF: 50.804.079/0001-81 - **Fone:** (11) 4784-8444 - **Fax:** (11) 4784-8447

Site: www.camarasaoroque.sp.gov.br | **E-mail:** camarasaoroque@camarasaoroque.sp.gov.br

São Roque - 'A Terra do Vinho e Bonita por Natureza'



Câmara Municipal da Estância Turística de São Roque



Rua São Paulo, 355 - Jd. Renê - CEP 18135-125 - Caixa Postal 80 - CEP 18130-970

CNPJ/MF: 50.804.079/0001-81 - **Fone:** (11) 4784-8444 - **Fax:** (11) 4784-8447

Site: www.camarasaoroque.sp.gov.br | **E-mail:** camarasaoroque@camarasaoroque.sp.gov.br

São Roque - 'A Terra do Vinho e Bonita por Natureza'



Câmara Municipal da Estância Turística de São Roque



Rua São Paulo, 355 - Jd. Renê - CEP 18135-125 - Caixa Postal 80 - CEP 18130-970

CNPJ/MF: 50.804.079/0001-81 - **Fone:** (11) 4784-8444 - **Fax:** (11) 4784-8447

Site: www.camarasaoroque.sp.gov.br | **E-mail:** camarasaoroque@camarasaoroque.sp.gov.br
São Roque - 'A Terra do Vinho e Bonita por Natureza'



Câmara Municipal da Estância Turística de São Roque



Rua São Paulo, 355 - Jd. Renê - CEP 18135-125 - Caixa Postal 80 - CEP 18130-970

CNPJ/MF: 50.804.079/0001-81 - **Fone:** (11) 4784-8444 - **Fax:** (11) 4784-8447

Site: www.camarasaoroque.sp.gov.br | **E-mail:** camarasaoroque@camarasaoroque.sp.gov.br
São Roque - 'A Terra do Vinho e Bonita por Natureza'



Câmara Municipal da Estância Turística de São Roque



Rua São Paulo, 355 - Jd. Renê - CEP 18135-125 - Caixa Postal 80 - CEP 18130-970

CNPJ/MF: 50.804.079/0001-81 - **Fone:** (11) 4784-8444 - **Fax:** (11) 4784-8447

Site: www.camarasaoroque.sp.gov.br | **E-mail:** camarasaoroque@camarasaoroque.sp.gov.br
São Roque - 'A Terra do Vinho e Bonita por Natureza'



Câmara Municipal da Estância Turística de São Roque



Rua São Paulo, 355 - Jd. Renê - CEP 18135-125 - Caixa Postal 80 - CEP 18130-970

CNPJ/MF: 50.804.079/0001-81 - **Fone:** (11) 4784-8444 - **Fax:** (11) 4784-8447

Site: www.camarasaoroque.sp.gov.br | **E-mail:** camarasaoroque@camarasaoroque.sp.gov.br
São Roque - 'A Terra do Vinho e Bonita por Natureza'



Câmara Municipal da Estância Turística de São Roque



Rua São Paulo, 355 - Jd. Renê - CEP 18135-125 - Caixa Postal 80 - CEP 18130-970

CNPJ/MF: 50.804.079/0001-81 - **Fone:** (11) 4784-8444 - **Fax:** (11) 4784-8447

Site: www.camarasaoroque.sp.gov.br | **E-mail:** camarasaoroque@camarasaoroque.sp.gov.br

São Roque - 'A Terra do Vinho e Bonita por Natureza'



Câmara Municipal da Estância Turística de São Roque



Rua São Paulo, 355 - Jd. Renê - CEP 18135-125 - Caixa Postal 80 - CEP 18130-970

CNPJ/MF: 50.804.079/0001-81 - **Fone:** (11) 4784-8444 - **Fax:** (11) 4784-8447

Site: www.camarasaoroque.sp.gov.br | **E-mail:** camarasaoroque@camarasaoroque.sp.gov.br
São Roque - 'A Terra do Vinho e Bonita por Natureza'



Câmara Municipal da Estância Turística de São Roque



Rua São Paulo, 355 - Jd. Renê - CEP 18135-125 - Caixa Postal 80 - CEP 18130-970

CNPJ/MF: 50.804.079/0001-81 - **Fone:** (11) 4784-8444 - **Fax:** (11) 4784-8447

Site: www.camarasaoroque.sp.gov.br | **E-mail:** camarasaoroque@camarasaoroque.sp.gov.br
São Roque - 'A Terra do Vinho e Bonita por Natureza'



Câmara Municipal da Estância Turística de São Roque



Rua São Paulo, 355 - Jd. Renê - CEP 18135-125 - Caixa Postal 80 - CEP 18130-970

CNPJ/MF: 50.804.079/0001-81 - **Fone:** (11) 4784-8444 - **Fax:** (11) 4784-8447

Site: www.camarasaoroque.sp.gov.br | **E-mail:** camarasaoroque@camarasaoroque.sp.gov.br
São Roque - 'A Terra do Vinho e Bonita por Natureza'



Câmara Municipal da Estância Turística de São Roque



Rua São Paulo, 355 - Jd. Renê - CEP 18135-125 - Caixa Postal 80 - CEP 18130-970

CNPJ/MF: 50.804.079/0001-81 - **Fone:** (11) 4784-8444 - **Fax:** (11) 4784-8447

Site: www.camarasaoroque.sp.gov.br | **E-mail:** camarasaoroque@camarasaoroque.sp.gov.br
São Roque - 'A Terra do Vinho e Bonita por Natureza'



Câmara Municipal da Estância Turística de São Roque



Rua São Paulo, 355 - Jd. Renê - CEP 18135-125 - Caixa Postal 80 - CEP 18130-970

CNPJ/MF: 50.804.079/0001-81 - **Fone:** (11) 4784-8444 - **Fax:** (11) 4784-8447

Site: www.camarasaoroque.sp.gov.br | **E-mail:** camarasaoroque@camarasaoroque.sp.gov.br
São Roque - 'A Terra do Vinho e Bonita por Natureza'



Câmara Municipal da Estância Turística de São Roque



Rua São Paulo, 355 - Jd. Renê - CEP 18135-125 - Caixa Postal 80 - CEP 18130-970

CNPJ/MF: 50.804.079/0001-81 - **Fone:** (11) 4784-8444 - **Fax:** (11) 4784-8447

Site: www.camarasaoroque.sp.gov.br | **E-mail:** camarasaoroque@camarasaoroque.sp.gov.br

São Roque - 'A Terra do Vinho e Bonita por Natureza'

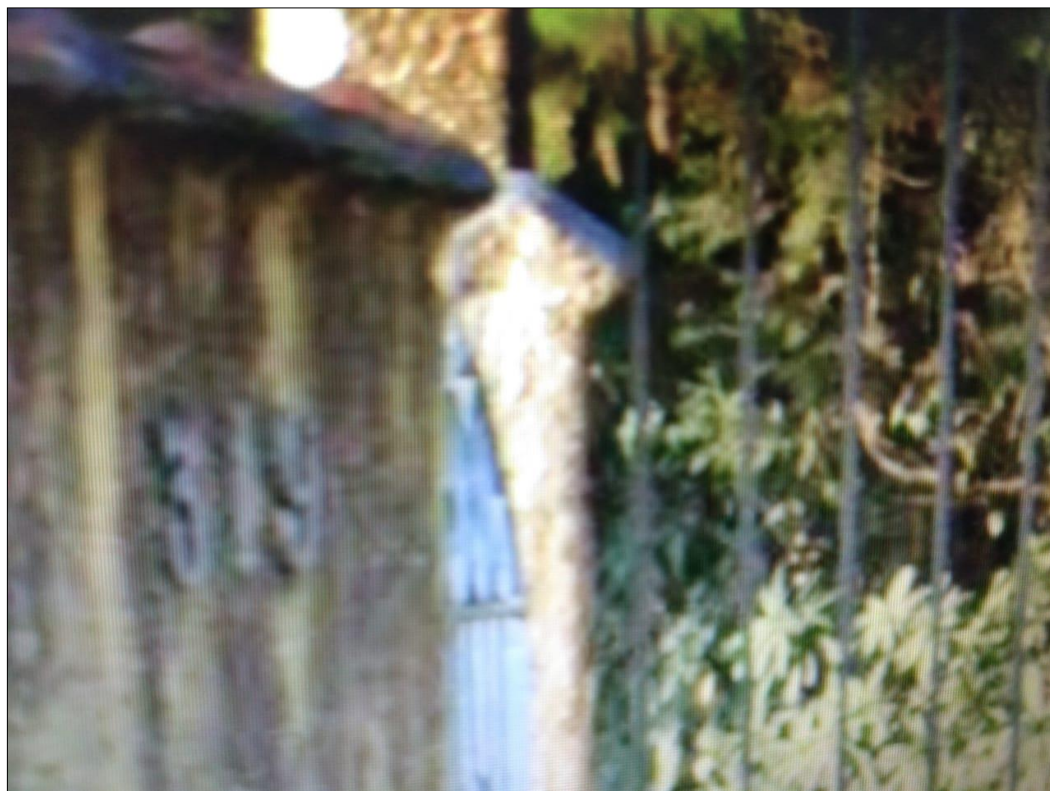

Câmara Municipal da Estância Turística de São Roque



Rua São Paulo, 355 - Jd. Renê - CEP 18135-125 - Caixa Postal 80 - CEP 18130-970

CNPJ/MF: 50.804.079/0001-81 - **Fone:** (11) 4784-8444 - **Fax:** (11) 4784-8447

Site: www.camarasaoroque.sp.gov.br | **E-mail:** camarasaoroque@camarasaoroque.sp.gov.br
São Roque - 'A Terra do Vinho e Bonita por Natureza'



Câmara Municipal da Estância Turística de São Roque



Rua São Paulo, 355 - Jd. Renê - CEP 18135-125 - Caixa Postal 80 - CEP 18130-970

CNPJ/MF: 50.804.079/0001-81 - **Fone:** (11) 4784-8444 - **Fax:** (11) 4784-8447

Site: www.camarasaoroque.sp.gov.br | **E-mail:** camarasaoroque@camarasaoroque.sp.gov.br
São Roque - 'A Terra do Vinho e Bonita por Natureza'



Câmara Municipal da Estância Turística de São Roque



Rua São Paulo, 355 - Jd. Renê - CEP 18135-125 - Caixa Postal 80 - CEP 18130-970

CNPJ/MF: 50.804.079/0001-81 - **Fone:** (11) 4784-8444 - **Fax:** (11) 4784-8447

Site: www.camarasaoroque.sp.gov.br | **E-mail:** camarasaoroque@camarasaoroque.sp.gov.br
São Roque - 'A Terra do Vinho e Bonita por Natureza'



Câmara Municipal da Estância Turística de São Roque



Rua São Paulo, 355 - Jd. Renê - CEP 18135-125 - Caixa Postal 80 - CEP 18130-970

CNPJ/MF: 50.804.079/0001-81 - **Fone:** (11) 4784-8444 - **Fax:** (11) 4784-8447

Site: www.camarasaoroque.sp.gov.br | **E-mail:** camarasaoroque@camarasaoroque.sp.gov.br
São Roque - 'A Terra do Vinho e Bonita por Natureza'

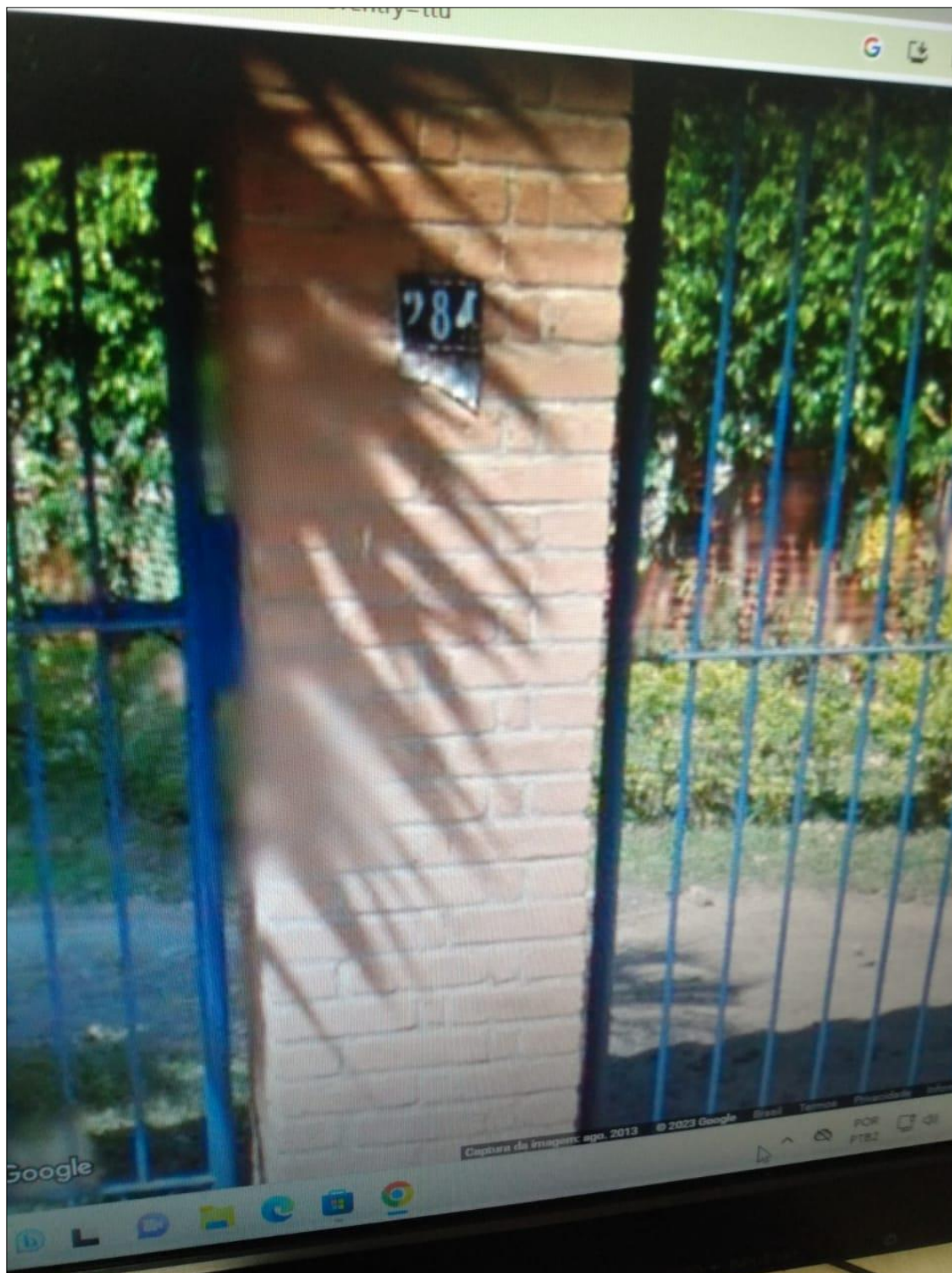

Câmara Municipal da Estância Turística de São Roque



Rua São Paulo, 355 - Jd. Renê - CEP 18135-125 - Caixa Postal 80 - CEP 18130-970

CNPJ/MF: 50.804.079/0001-81 - **Fone:** (11) 4784-8444 - **Fax:** (11) 4784-8447

Site: www.camarasaoroque.sp.gov.br | **E-mail:** camarasaoroque@camarasaoroque.sp.gov.br

São Roque - 'A Terra do Vinho e Bonita por Natureza'



Câmara Municipal da Estância Turística de São Roque



Rua São Paulo, 355 - Jd. Renê - CEP 18135-125 - Caixa Postal 80 - CEP 18130-970

CNPJ/MF: 50.804.079/0001-81 - **Fone:** (11) 4784-8444 - **Fax:** (11) 4784-8447

Site: www.camarasaoroque.sp.gov.br | **E-mail:** camarasaoroque@camarasaoroque.sp.gov.br
São Roque - 'A Terra do Vinho e Bonita por Natureza'



Câmara Municipal da Estância Turística de São Roque



Rua São Paulo, 355 - Jd. Renê - CEP 18135-125 - Caixa Postal 80 - CEP 18130-970

CNPJ/MF: 50.804.079/0001-81 - **Fone:** (11) 4784-8444 - **Fax:** (11) 4784-8447

Site: www.camarasaoroque.sp.gov.br | **E-mail:** camarasaoroque@camarasaoroque.sp.gov.br
São Roque - 'A Terra do Vinho e Bonita por Natureza'

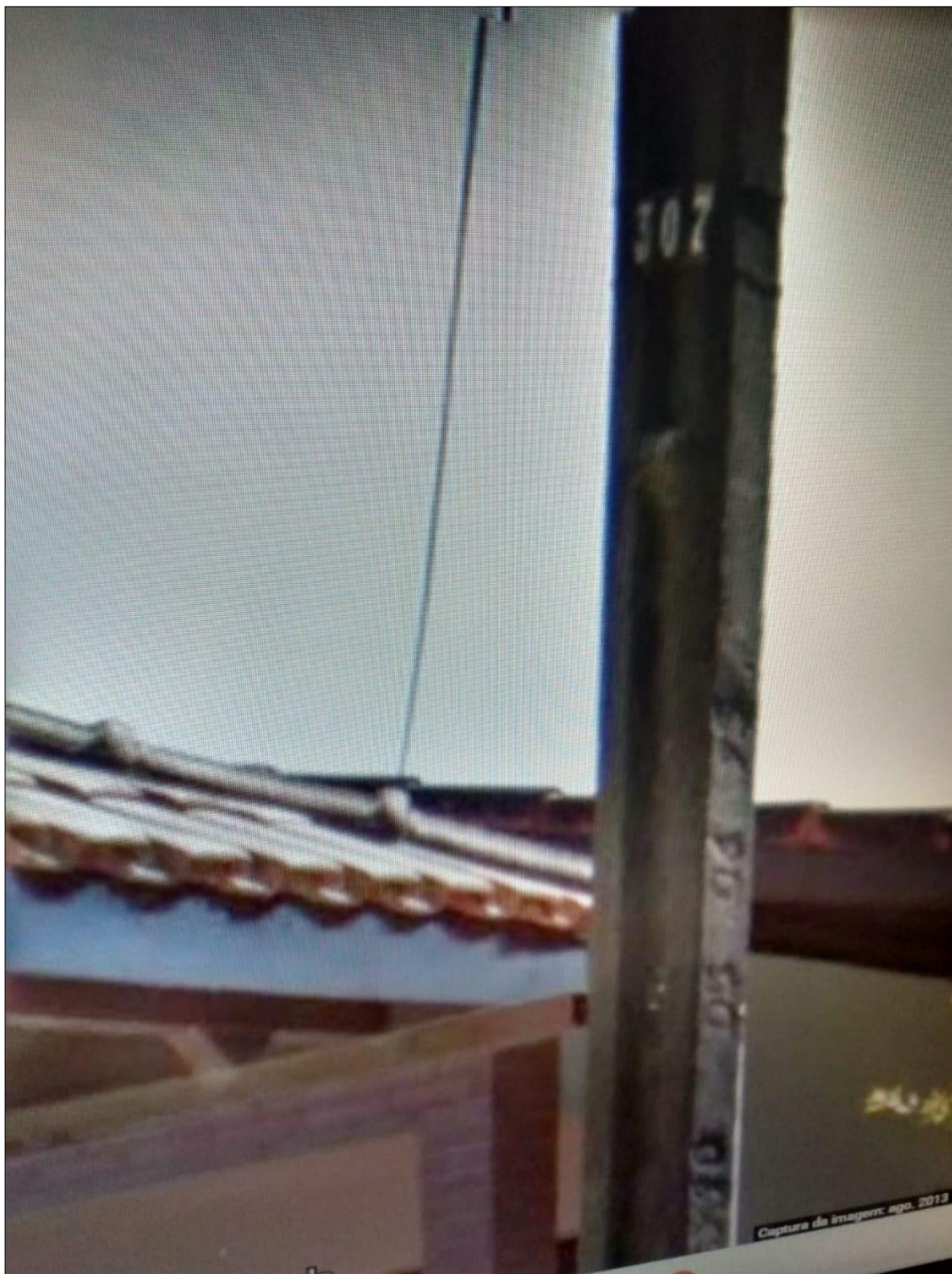

Câmara Municipal da Estância Turística de São Roque



Rua São Paulo, 355 - Jd. Renê - CEP 18135-125 - Caixa Postal 80 - CEP 18130-970

CNPJ/MF: 50.804.079/0001-81 - **Fone:** (11) 4784-8444 - **Fax:** (11) 4784-8447

Site: www.camarasaoroque.sp.gov.br | **E-mail:** camarasaoroque@camarasaoroque.sp.gov.br

São Roque - 'A Terra do Vinho e Bonita por Natureza'



Câmara Municipal da Estância Turística de São Roque



Rua São Paulo, 355 - Jd. Renê - CEP 18135-125 - Caixa Postal 80 - CEP 18130-970

CNPJ/MF: 50.804.079/0001-81 - **Fone:** (11) 4784-8444 - **Fax:** (11) 4784-8447

Site: www.camarasaoroque.sp.gov.br | **E-mail:** camarasaoroque@camarasaoroque.sp.gov.br
São Roque - 'A Terra do Vinho e Bonita por Natureza'



Câmara Municipal da Estância Turística de São Roque



Rua São Paulo, 355 - Jd. Renê - CEP 18135-125 - Caixa Postal 80 - CEP 18130-970

CNPJ/MF: 50.804.079/0001-81 - **Fone:** (11) 4784-8444 - **Fax:** (11) 4784-8447

Site: www.camarasaoroque.sp.gov.br | **E-mail:** camarasaoroque@camarasaoroque.sp.gov.br
São Roque - 'A Terra do Vinho e Bonita por Natureza'



Câmara Municipal da Estância Turística de São Roque



Rua São Paulo, 355 - Jd. Renê - CEP 18135-125 - Caixa Postal 80 - CEP 18130-970

CNPJ/MF: 50.804.079/0001-81 - **Fone:** (11) 4784-8444 - **Fax:** (11) 4784-8447

Site: www.camarasaoroque.sp.gov.br | **E-mail:** camarasaoroque@camarasaoroque.sp.gov.br
São Roque - 'A Terra do Vinho e Bonita por Natureza'

